



ŠALDORFSKÉ SKLEPY

Májové

OTEVŘENÉ SKLEPY

16. 5. 2026

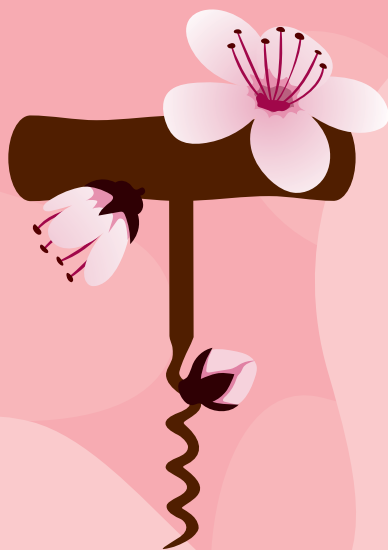

Projekt s podporou Vinařského fondu



ŠALDORFSKÝ

# KRAVÁK

SAUVIGNON



**OCHUTNEJTE  
NAŠE NEJLEPŠÍ  
SAUVIGNONY  
Z KRAVÍ HORY**



# TÝDNY VINAŘE V ŠALDORFSKÝCH SKLEPECH V ROCE 2026

Každý den od května do října je otevřen v Šaldorfských sklepech alespoň jeden vinný sklep. Vinaři se střídají po týdnech.

Otevřeno je vždy od pondělí do neděle a to od 18.00 do 21.00 hodin.

V průběhu července a srpna jsou otevřeny sklepy dva. Avšak velmi často najdete v naší uličce mnohem více otevřených sklepů.

Číslo členů	Vinařství / vinný sklep	č. sklepa	27. 4.-3. 5.	4. 5.-10. 5.	11. 5.-17. 5.	18. 5.-24. 5.	25. 5.-31. 5.	1. 6.-7. 6.	8. 6.-14. 6.	15. 6.-21. 6.	22. 6.-28. 6.	29. 6.-5. 7.	6. 7.-12. 7.	13. 7.-19. 7.	20. 7.-26. 7.	27. 7.-2. 8.	3. 8.-9. 8.	10. 8.-16. 8.	17. 8.-23. 8.	24. 8.-30. 8.	31. 8.-6. 9.	7. 9.-13. 9.	14. 9.-20. 9.	21. 9.-27. 9.	
11	Vinařství Koniček	72/S											●								●				
13	Vino Náprava	20/S												●											
10	Vinařství Karel Šmudla	152/S	●											●											
4	Olejník vinařství	128/S		●											●										
3	Vinařství Růžička	82/S			●																				●
5	Vino Raab	131/S				●																			
14	Vinařství Jan Válek	21/S					●																		
15	Vinařství Milbach	43/S						●																	
23	Bud' Moravák	35/S							●																
25	Vino Gallus	125/S																							
26	Penzion a vinný sklep DIONÝSOS	185/S								●															
28	Vinný sklep a penzion U Bobule	108/S																							
22	Nevinný sklep	27/S																							
32	Vinařství Dva Smysly	34/S																							
19	Vinařství Piálek & Jäger	47/S																							
4	Olejník vinařství	128/S																							
13	Vino Náprava	20/S																							
12	Vinařství Mottl	88/S																							
5	Vino Raab	131/S																							

Od 1. 6. do 27. 9. otevřeno denně – sledujte [www.pialek.cz](http://www.pialek.cz).

V období letních prázdnin otevřeno denně od 17 hodin.

Od 30. 5. do 28. 9. otevřeno denně (vyjma úterý) – sledujte [www.vinonaprava.cz](http://www.vinonaprava.cz).

Od 1. 6. do 30. 9. otevřeno každý pátek a sobotu.

Od 5. 6. do 12. 9. otevřeno každý pátek a sobotu od 18 hodin.

# Májové

## OTEVŘENÉ SKLEPY

### PROGRAM

#### Cimbálové muziky v ulicích

14:00–19:00

Sklep č. 4 | **CM Dyjavan**

Sklep č. 11 | **CM Červínek**

Sklep č. 12 | **CM Kaňůr**

Sklep č. 21 | **CMAS**

Sklep č. 26 | **CM Špalek**

Sklep č. 28 | **CM Neoveská**

#### U historického lisu:

10:00–18:00

**Dětský koutek**

**Malování na obličej**

**Foto koutek**

**hlavní stage**

20:30 | **Hudební vystoupení kapely TERABOYS**



**Muškát moravský BIO** | MZV | 2025 | polosuché .....

**Ryzlink rýnský BIO** | PS | 2024 | suché .....

**Ryzlink rýnský BIO, AUTENTICKÉ** | PS | 2021 | suché .....

**Sauvignon BIO** | PS | 2024 | suché .....

**Viognier BIO** | MZV | 2025 | suché .....

**Frizzanté BIO, R.M.** | rosé | polosuché .....

**Rulandské modré BIO, VzH** | 2025 | suché .....



VINAŘSTVÍ  
RŮŽIČKA



RŮŽIČKA  
vinařství



**Veltlínské zelené** | 2025 | suché

**Ryzlink rýnský** | 2024 | suché

**Sauvignon** | 2025 | suché

**Müller Thurgau** | 2025 | polosuché

**Rulandské bílé** | 2025 | polosuché

**Frankovka rosé** | 2024 | polosuché

**Frizzante** | 2025 | polosuché

**Hibernal** | 2025 | polosuché

**Kerner** | 2025 | polosladké

**Pálava** | 2025 | polosladké



**Kulajda** s liškami

**Tvarůžkový tatarák**

Různé **pomazánky**

Domácí **frgály**



**OLEJNÍK  
VINAŘSTVÍ**



**Ryzlink vlašský** | 2025 | suché

**Rivaner** | 2025 | suché

**Sauvignon Kraví hora** | 2025 | suché

**Neuburské** | 2025 | suché

**Tramín červený** | 2025 | polosuché

**Pálava** | 2025 | polosuché

**Hibernal** | 2025 | polosladké

**Johanniter** | 2025 | polosladké

**FRIZZANTE** | 2025 | polosladké

**SECCO** | 2025 | suché



**Česneková krémová polévka**

**Vepřový řízek, vídeňský bramborový salát**

**Štrúdl se šlehačkou**



VÍNO  
RAAB



**Sauvignon** | 2024 | suché .....

**Cuvée Skalky (RR+RV+SG)** | 2024 | suché .....

**Rulandské bílé** | 2025 | suché .....

**Vetlínské zelené (dubový sud)** | 2024 | suché .....

**Cabernet Moravia** | 2024 | suché .....

**Hibernal** | 2025 | polosuché .....

**Klaret (Fr+Sv)** | 2025 | polosuché .....

**Tramín Kořenný** | 2025 | polosladké .....

.....

.....

.....

.....

.....

**Kýta z rožně** .....

(chléb, okurek, kozí roh, hořčice, kečup, křen) .....

**Uzená polévka** .....

Maminčina **škvarková pomazánka** .....

**Domácí koláč** .....

**Míchané drinky z naší produkce** .....

.....

.....

.....

.....



VINAŘSTVÍ  
ŠPALEK



**Frizzante BIO** | RŠ&TR2022/23 | polosuché .....

**Sauvignon VOC Znojmo BIO** | 2025 | suché .....

**Vetlínské zelené VOC Znojmo BIO** | 2025 | suché .....

**Ryzlink rýnský Velký sud BIO** | 2023 | suché .....

**Rosé Zweigeltrebe BIO** | 2025 | polosuché .....

**Zweigeltrebe BIO** | 2023 | suché .....

**BLOND Naturel BIO** | RR&RŠ&RB | 2024 | suché .....

**PET NAT Naturel BIO** | RB&RM&RŠ | perlivé | 2025 | suché .....

**NEALKO Špalkův Špritz BIO** | 2025 | sladké .....

**Míchané drinky z vína** .....

**Sangria & Róza** .....



**Krém z bílého chřestu, medvědí česnek** .....

**Zelený chřest v parmské šunce, smetanová espuma** .....

**Marinovaný steak z krkovic,** .....

pečená brambora v celku, česnekový dip .....

**Kuřecí prso** se zauzenou slaninou, grilovaný chřest .....

**Máslové buchty, šlehaný tvaroh** .....



**SKLEP  
U MARTINA**



**Frankovka rosé** | 2025 | suché  
**Müller Thurgau** | 2022 | suché  
**Veltlínské zelené** | 2025 | suché  
**Muškat žlutý** | 2025 | suché  
**Hibernal** | 2025 | polosuché  
**Rulandské bílé** | 2025 | polosladké  
**Modrý Portugal** | 2017 | suché



**Oreo a Lotus dezert**  
**Domácí škvarkovka paní sklepmistrové**  
**Sýrová miska**



**VINAŘSTVÍ NEŠETŘIL  
KRÁSNÝ SKLEP**



Vinařství Nešetřil  
Znojmo



**Sauvignon**, Zlatá medaile - Národní soutěž vín | 2022 | suché.....

**Veltlínské zelené** | 2025 | suché .....

**KVEVRI Tramín červený** | 2025 | suché .....

**Rulandské modré klaret** | 2024 | polosuché .....

**Müller Thurgau** | 2025 | polosuché .....

**Zweigeltrebe Rosé, Frizzante** | 2023 | polosladké .....

**Pálava** | 2023 | polosladké .....



**Domácí bramboráky**

**Povidloň**

kynutý knedlík plněný povidlím, sypaný mákem  
a zalitý vanilkovou omáčkou .....



VINAŘSTVÍ  
DOBROVOLNÝ



Vetlínské zelené VOC | 2025 | suché

Sauvignon VOC | 2023 | suché

Ryzlink rýnský VOC | 2024 | suché

Rulandské šedé | 2023 | polosuché

Sylvánské zelené | 2024 | polosuché

Hibernal | 2023 | polosuché

Sparkling, perlivé | 2024 | polosuché

Pálava | 2024 | polosuché

Zweigeltrebe rosé | 2024 | polosuché

Zweigeltrebe | 2021 | suché



Obložené chleby, chlebíčky

a domácí koláče



VINAŘSTVÍ  
KAREL ŠMUDLA

KAREL ŠMUDLA  
VINAŘSTVÍ



Savilon | 2025 | suché

Rulandské šedé | 2025 | suché

Hibernal | 2024 | suché

Rulandské bílé | 2025 | polosuché

Muskát moravský | 2023 | polosuché

Zahrada | 2023 | polosuché

Ryzlink vlašský | 2025 | polosladké

Hibernal | 2025 | polosladké

Pálava | 2025 | polosladké

Dornfelder | 2024 | suché

Frankovka | 2024 | suché



GRILL ONDRÁŠ



VINAŘSTVÍ  
KONÍČEK



**Sauvignon Kravák** | PS | 2024 | suché

**Sylvánské zelené** | 2024 | suché

**Ryzlink rýnský** | 2023 | suché

**Neuburské** | 2023 | suché

**Chardonnay** | 2021 | suché

**Veltlínské zelené AKÁT** | 2020 | suché

**Müller Thurgau** | 2023 | polosuché

**Tramín červený** | 2023 | polosladké

**Pálava** | 2024 | polosladké

**Oranžové: Rulandské šedé** | 2022 | suché

**Dornfelder** | 2022 | suché

**AMAT červené likérové** | sladké



**Gulášová polévka**

**Domácí paštika, chléb**

**Škvarková pomazánka, chléb**



VINAŘSTVÍ  
MOTL



**Chardonnay** | 2018 | polosuché

**Müller Thurgau** | 2019 | suché

**Muškat moravský** | 2020 | polosuché

**Rulandské bílé** | 2020 | polosuché

**Veltlínské zelené** | 2021 | polosladké

**Sauvignon** | 2021 | polosuché

**Cabernet Sauvignon rosé** | 2021 | polosladké

**Ryzlink rýnský** | 2024 | suché

**Solaris** | 2024 | sladké

**Tramín červený** | 2025 | polosladké

**Solaris** | 2025 | suché

**Syrah** | 2025 | suché



Chléb se **škvarkovou pomazánkou**

**Koláček** s tvarohem a povidly



VÍNO  
NÁPRAVA



**Perlivá vína (RR a RM rosé)**

**Sylvánské zelené** | 2025 | suché

**KRAVÁK - Sauvignon Dub** | 2023 | suché

**Rulandské bílé Akát** | 2021 | suché

**Ryzlink rýnský Dub** | 2022 | suché

**Tramín červený** | 2024 | polosladké

**Pálava** | 2024 | polosladké

**Slámové víno Cabernet Sauvignon** | 2011

**Dornfelder** | 2023 | suché

**Frankovka Dub Rezerva** | 2021 | suché

**Ochutnávka archivních vín**



**Vinná zmrzlina (sorbety i smetanové)**

**Škvarková pomazánka s řemeslným chlebem**

**Domácí paštika s řemeslným chlebem**

**Káva, hroznový mošt**



VINAŘSTVÍ  
JAN VÁLEK



**Veltlínské zelené** | 2021 | suché

**Ryzlink vlašský** | 2021 | suché

**Rulandské bílé** | 2021 | suché

**Sylvánské zelené** | 2021 | suché

**Sauvignon** | 2024 | suché

**Sylvánské zelené** | 2024 | suché

**Ryzlink rýnský** | 2024 | polosuché

**Rulandské šedé** | 2024 | polosladké

**Tramín červený** | 2022 | polosladké

**Ryzlink rýnský** | 2023 | polosladké

**Hibernal** | 2023 | sladké

**Pinot noir barrique** | 2023 | suché



**Zvěřinový guláš**

**Grilovaná kýta**

**Grilované klobásy**



VINAŘSTVÍ  
MILBACH

Milbach  
vinařství



**Pinot Noir – Grande Réserve** | 2023 | suché .....

**Šaldorfský Kravák - Sauvignon** | 2023 | suché .....

**Ryzlink rýnský Exclusive** | 2024 | suché .....

**Veltlínské zelené Exclusive** | 2023 | suché .....

**Savignon Exclusive** | 2025 | suché .....

**Neuburské** | 2025 | suché .....

**Ryzlink rýnský Exclusive** | 2023 | suché .....

**Pinot Blanc** | 2025 | polosuché .....

**Müller Thurgau** | 2025 | polosuché .....

**Pálava** | 2025 | polosladké .....



**Quiche** se špenátem a slaninou .....

Čerstvý chléb se **škvarovou pomazánkou** .....

# AGRO Jesenicko s.r.o.

Pěstitel vinné révy na Kraví Hoře, k. ú. Konice Znojmo

Kontakt na prodej hroznů

Tel.: 606 629 730 Ing. Zdeněk Němeček

[zdenek.nem@email.cz](mailto:zdenek.nem@email.cz)

## LIBOR SUCHÝ *autoprodejna*

Autorizovaný servis vozů VW, Škoda, CUPRA a SEAT

Autorizovaný prodej vozů Škoda, CUPRA a SEAT

Partner programu ojetých vozů Škoda Plus a Das WeltAuto



SKODA  
Service



[WWW.LIBORSUCHY.CZ](http://WWW.LIBORSUCHY.CZ)

Dlouhá 81, 671 81 Nový Šaldorf-Sedlešovice

# Májové

## OTEVŘENÉ SKLEPY

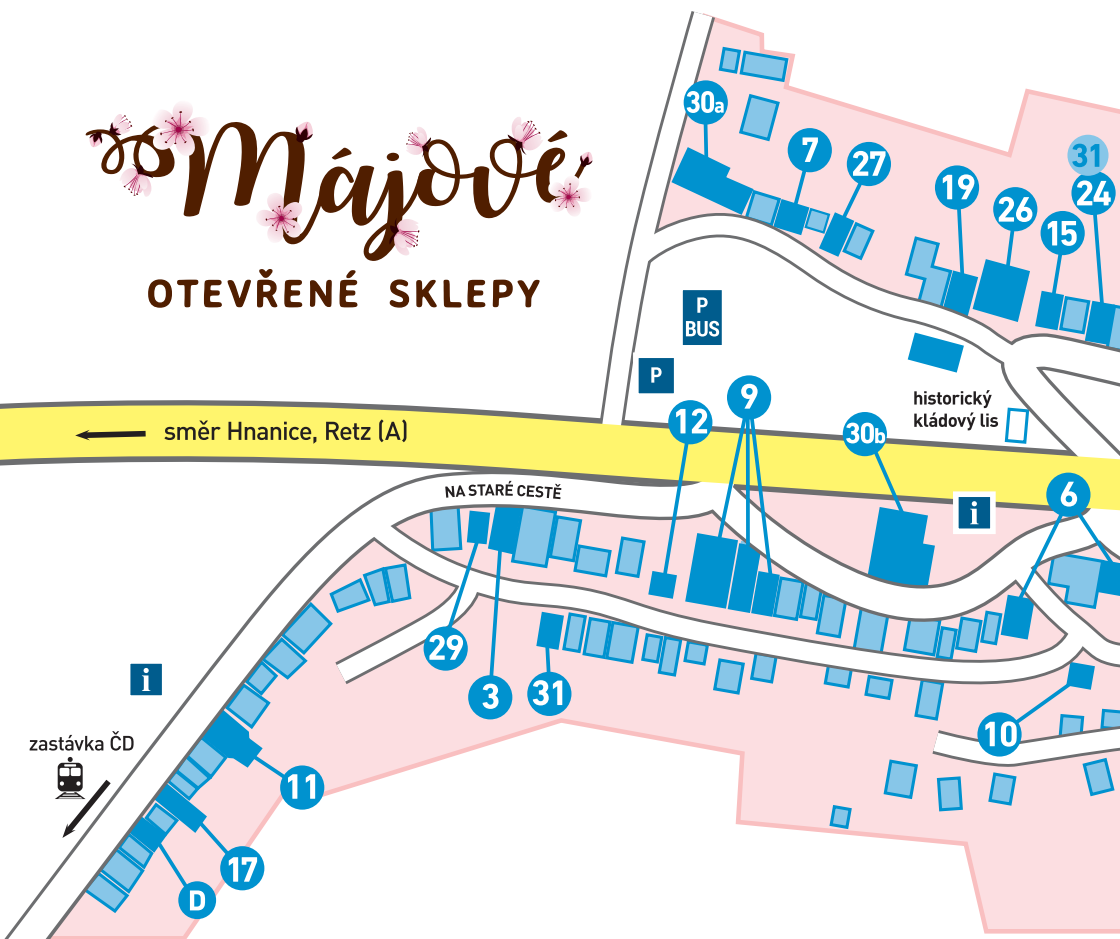

- |                               |                                    |
|-------------------------------|------------------------------------|
| <b>2</b> Vinařství Barabáš    | <b>10</b> Vinařství Karel Šmudla   |
| <b>3</b> Vinařství Růžička    | <b>11</b> Vinařství Koníček        |
| <b>4</b> Olejník vinařství    | <b>12</b> Vinařství Motl           |
| <b>5</b> Víno Raab            | <b>13</b> Víno Náprava             |
| <b>6</b> Vinařství Špalek     | <b>14</b> Vinařství Jan Válek      |
| <b>7</b> Sklep U Martina      | <b>15</b> Vinařství Milbach        |
| <b>8</b> Krásný sklep         | <b>17</b> Vinařství Memento        |
| <b>9</b> Vinařství Dobrovolný | <b>19</b> Vinařství Piálek & Jäger |

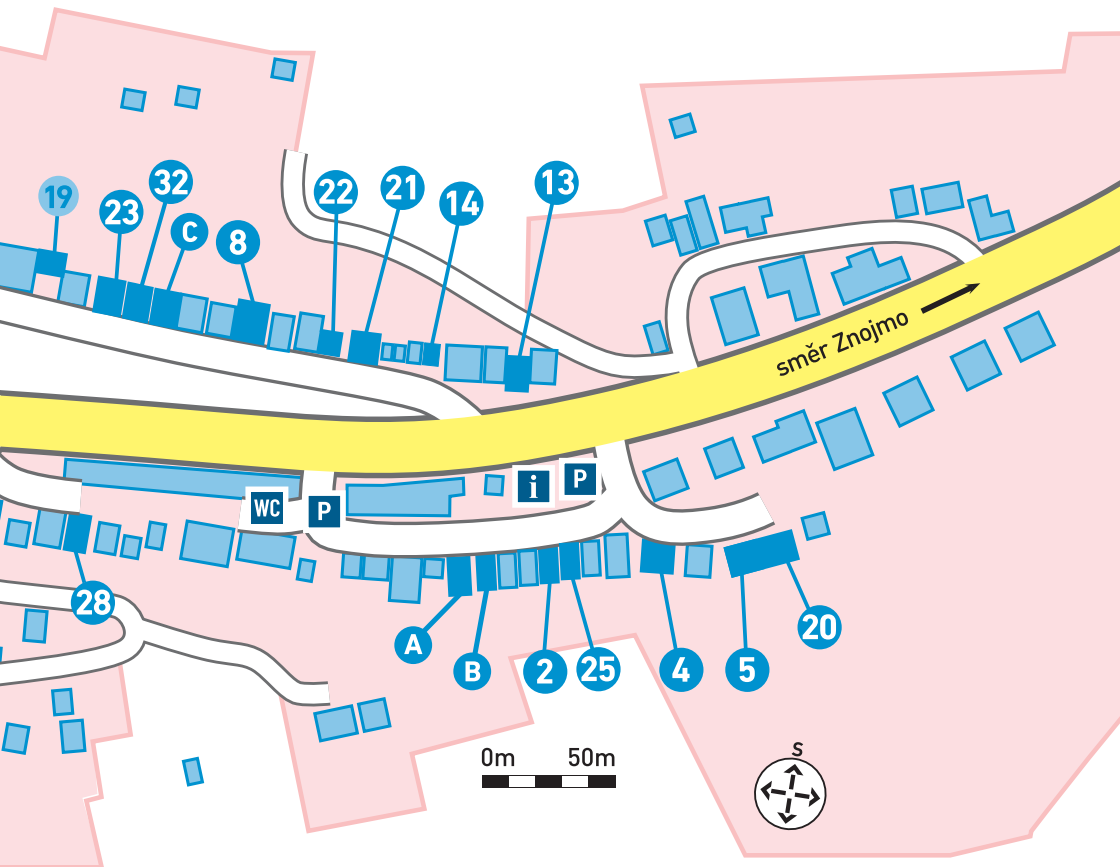

- |  |                                       |
|--|---------------------------------------|
| <b>20</b> Sklep U Kafků                    | <b>26</b> Vinný sklep Dionýsos        |
| <b>21</b> U Stehlíků,<br>rodinné vinařství | <b>27</b> Vinný sklep Wajno           |
| <b>22</b> Nevinný sklep                    | <b>28</b> Vinný sklep Bobule          |
| <b>23</b> Buď Moravák                      | <b>30<sub>a</sub></b> U Tří jasanů    |
| <b>24</b> Kufr kafe                        | <b>30<sub>b</sub></b> Pizzerie Jasany |
| <b>25</b> Víno Gallus                      | <b>31</b> Frlaus Wine                 |
|  | <b>32</b> Vinařství Dva Smysly        |

- |                     |                       |                           |                       |
|---------------------|-----------------------|---------------------------|-----------------------|
| <b>A</b> E.Mi. vino | <b>B</b> Dobrá vinice | <b>C</b> Martin Lichevník | <b>E</b> Sklep U Míků |
|---------------------|-----------------------|---------------------------|-----------------------|



# NOVADOM GROUP

Credit  Rent s. r. o.  
stavební firma



NOVOSTAVBY NA KLÍČ • ZATEPLENÍ S DOTACÍ

# GUESS

## DODATEČNÁ SLEVA

# -10%

### Z OUTLETOVÝCH CEN NA TEXTIL

\* Akce se vztahuje i na již zlevněné zboží.  
Nelze kombinovat s dalšími akcemi.

Sleva bude odečtena na pokladně.

Platnost vouchery 16.05. – 24.05. 2026.  
Voucher je platný pouze pro prodejnu  
Guess ve Freeport Fashion Outlet.



**FREEPORT**  
FASHION OUTLET





**Dornfelder** | 2022 | suché

**Frizzante** | 2022 | polosuché

**Tramín červený** | 2022 | polosladké

**Ryzlink rýnský** | 2021 | suché

**Rulandské bílé** | 2021 | suché

**Veltlínské zelené** | 2021 | polosuché

**Chardonnay** | 2021 | polosladké

**Sauvignon** | 2021 | polosladké

**Ryzlink vlašský** | 2020 | suché

**Sauvignon** | 2020 | polosuché



**Domácí pečivo** s různými pomazánkami

**Babiččiny koláče**



VINAŘSTVÍ  
PIÁLEK & JÄGER



Píálek & Jäger

VINAŘSTVÍ



## SKLEP Č. 47

Veltlínské zelené **VOC** | 2025 | suché

Ryzlink rýnský **VOC** | 2025 | suché

Sauvignon **VOC** | 2025 | suché

Rulandské šedé | PS | 2025 | suché

Hibernal | PS | 2025 | polosuché

Pálava | VzH | 2025 | polosladké

Tramín červený | VzH | 2025 | polosladké



Plněné kalamáry

Mušle na víně

Steak s grilovanou zeleninou



## SKLEP Č. 38

Frešsecco | MZV | perlivé | 2025 | suché

Rizzanté | MZV | perlivé | 2025 | polosuché

Rossanté | MZV | perlivé | 2025 | polosladké



# SKLEP U KAFKŮ



**Veltlínské zelené** | kab. | 2023 | suché

**Sauvignon** | kab. | 2023 | suché

**Ryzlink vlašský** | PS | 2023 | polosuché

**Ryzlink rýnský** | PS | 2024 | polosuché

**Rosé ZW** | kab. | 2024 | polosuché

**Rulandské bílé** | PS | 2025 | sladké

**Muskát moravský** | PS | 2023 | polosladké

**Tramín červený** | kab. | 2025 | polosladké

**Chardonnay** | kab. | 2025 | polosladké

**Müller Thurgau** | kab. | 2025 | polosladké

**Hibernal** | PS | 2025 | polosladké

**Rulandské šedé** | PS | 2025 | polosladké

**Modrý Portugal** | kab. | 2024 | polosladké



**Obložený talíř** (sýr, klobása, chléb)



# U STEHLÍKŮ, RODINNÉ VINAŘSTVÍ



U Stehlíků  
rodinné vinařství



**Mladý Stehlík** | 2025 | suché  
**Rulandské šedé** | 2025 | suché  
**Tramín červený** | 2025 | suché  
**Ryzlink rýnský** | 2025 | polosuché  
**Rulandské bílé** | 2024 | polosuché  
**Pálava** | 2024 | polosladké  
**Friz Áňa Té** | 2024 | suché  
**Cabernet Sauvignon** | 2022 | suché



**Obložené chleby**  
**Sekaná v housle**



**NEVINNÝ  
SKLEP**



**Vetlínské zelené** | 2024 | suché

**Chardonnay** | 2025 | suché

**Frizzante white** | 2025 | suché

**Ryzlink vlašský** | 2024 | suché

**Sauvignon** | 2024 | suché

**Savilon** | 2024 | suché

**Sylvanské zelené** | 2024 | polosuché

**Frizzanté rosse** | 2025 | polosladké

**Tramín červený** | 2025 | polosladké

**Pálava** | 2025 | sladké



**Grilované prase**

**Smažené tvarůžky**

**Bramboráčky**

**Dezerty**

**DESSERTS4U**

**Wolfgang 12%**



**BUĎ  
MORAVÁK**

**MR  
VK**



**Veltlínské zelené** | 2025 | suché

**Sauvignon** | 2025 | suché

**Sylvánské zelené** | 2025 | suché

**Charonnay** | 2025 | polosuché

**Pálava** | 2025 | polosladké



**KUFR  
KAFFE**



**Ristretto**

**Espresso**

**Espresso doppio**

**Lungo**

**Cappuccino**

**Espresso macchiato**

**Latte macchiato**

**Flat white**

**Espresso tonic**



**Víno Frlaus.Wine**

**Pálava, VZ, SB** (Young & Offline) | 2024 | suché

**Rosé** (Young & Offline) | 2025 | suché

**Staré keře** (MM, VZ, RR) | 2024 | suché

**Sauvignon Blanc** | 2024 | suché

**Veltliner** | 2024 | suché

**Riesling** | 2023 | suché

**Cabernet Sauvignon Rosé** (Carbonaut, perlivé) | 2025 | polosuché

**Chardonnay** (nefiltrované, dubový sud) | 2023 | suché

**Svatovavřínecké** (nefiltrované, dubový sud) | 2022 | suché



VÍNO  
GALLUS



**Sauvignon** | 2025 | suché

**Veltlínské zelené** | 2025 | polosuché

**Tramín červený** | 2025 | polosladké

**Kerner** | 2025 | polosladké

**Müller Thurgau** | 2025 | polosladké

**Rosé Saint Laurent** | 2025 | polosladké

**Solaris** | 2025 | polosladké

**Pálava** | 2025 | sladké

**Poslední láhve:**

**Sauvignon** | 2024 | suché

**Ryzlink rýnský** | 2024 | suché

**Muškat moravský** | 2024 | polosladké

**Neuburské** | 2024 | polosladké

**Müller Thurgau** | 2024 | polosladké

**Rulandské šedé** | 2024 | polosladké

**Dornfelder Natural** | nesířené | 2024 | suché



PENZION A VINNÝ SKLEP  
**DIONÝSOS**



DIONÝSOS



**Veltlínské zelené - Exclusive** | 2023 | suché .....

**Neuburské - Exclusive** | 2025 | suché .....

**Müller Thurgau** | 2025 | polosuché .....

**Sauvignon - Exclusive** | 2023 | polosuché .....

**Ryzlink Rýnský - Exclusive** | 2023 | polosuché .....



**Hovězí vývar** s masem a nudlemi .....

**Zelňačka** s klobásou .....

**Hovězí guláš**, knedlík, cibule .....

**Vepřové výpečky**, zelí, knedlík .....

**Kuřecí maso**, špenát na smetaně, noky .....

**Kynuté knedlíky s povidly** a mákem .....

**Uzené cigáro / klobás**, pečivo .....

**Párek v rohlíku** .....

**Chléb se škvarkovkou, chléb se sádlem a škvarky** .....

**Točené pivo, limo, káva** .....



VINNÝ SKLEP  
WAJNO



**Veltlínské zelené** | 2025 | polosuché

**Rulandské bílé** | 2025 | polosuché

**Muškát moravský** | 2025 | suché

**Zweigeltrebe** | 2023 | suché

**Merlot** | 2023 | polosuché



**Prase na rožni, pečivo, kozí roh**



**Ryzlink rýnský** | 2021 | suché

**Kerner** | 2024 | suché

**Tramín červený** | 2023 | polosuché

**Ryzlink vlašský** | 2023 | polosuché

**Pálava** | 2022 | polosladké



**Domácí grilovaná XXL klobása**

(chléb, hořčice, křen)

**Vepřový flamendr s chlebem**

**Domácí cibulové tyčinky**

**GardecCrepes (palačinky jinak)**



## RESTAURACE U TŘÍ JASANŮ



**Pilsner Urquell 12°**

**Radegast 10°**

**Birell Pomelo & Grep**

**Kulajda s houbami**

**Smažený řízek z krkovičky + vídeňský salát**

**Grilovaná žebírka**

**Pikantní topinka XL**

**Salát s kozím sýrem**

**Dort Red Velvet**



## PIZZERIE JASANY



**Radegast 12°**

**Pilsner Urquell 12°**

**Česneková krémová polévka**

**Pizza 25 druhů**

**Těstoviny**

**Smažený sýr v bulce**

**Salát Retro + toust**





VINAŘSTVÍ  
DVA SMYSLY

DVA SMYSLY  
VINAŘSTVÍ



Vetlínské zelené | 2025 | suché

Ryzlink rýnský | 2025 | suché

Sauvignon | 2025 | suché

Tramín červený | 2025 | polosladké

Pálava | 2025 | sladké

Svatovavřínecké rosé | 2024 | polosuché

Frizzante bílé | 2024 | polosladké

Frizzante rosé | 2025 | polosladké

Svatovavřínecké | 2023 | suché



Chléb se škvarkovou pomazánkou

# NEČLENOVÉ

## A | E.Mi. vino



Müller Thurgau | 2025 | suché

Rulandské šedé | 2025 | suché

Sauvignon | 2025 | suché

Hibernal | 2025 | polosuché

Chardonnay | 2025 | polosuché

Ryzlink rýnský | 2024 | polosladké

Frankovka | 2024 | polosuché

Škvarková pomazánka

Medovník

Koláče

## B | Dobrá vinice, sklep 122/s



Creme de Kambrium, přirozeně perlivé | 2022 | suché

Májová Milerka | 2021 | suché

Quatre | 2022 | suché

Národní park (MT/RR/RV) | 2021 | suché

Veltlínské zelené | 2021 | suché

Sauvignon blanc | 2018 | suché

Ryzlink rýnský | 2020 | suché

Veltlínské zelené qvevri, oranžové | 2019 | suché

Frankovka | 2023 | suché

Trois (FR/PN/ZW) | 2022 | suché

# NEČLENOVÉ

## C | Martin Lichevník

Sauvignon | 2025 | suché

Veltlínské zelené | 2025 | suché

Tramín | 2025 | suché

Hibernal | 2025 | polosuché

Rulandské bílé | 2025 | polosuché

Silvánské zelené | 2024 | polosuché

Rulandské šedé | 2024 | polosladké

Cabernet Sauvignon Rosé | 2024 | polosladké

Pálava | 2025 | sladké

Zvěřinové menu

## D | Vinný sklep U Míků

Pálava | 2025 | sladké

Vesna | 2025 | polosladké

Leanka | 2025 | polosladké

Malverína | 2024 | polosuché

Hibernal | 2025 | polosuché

Sylvánské zelené | 2025 | polosuché

Kerner | 2025 | suché

Veltlínské zelené | 2025 | suché

Dornfelder | 2025 | suché

Golubok | 2025 | suché



# NENECHTE SI UJÍT TAKÉ NAŠE NÁSLEDUJÍCÍ AKCE ROKU 2026

Sobota 20. 6. 2026



Sobota 5. 7. 2026



Sobota 14. 11. 2026



[www.saldorfske-sklepy.cz](http://www.saldorfske-sklepy.cz)

 Šaldorfské sklepy



# Májové

## OTEVŘENÉ SKLEPY

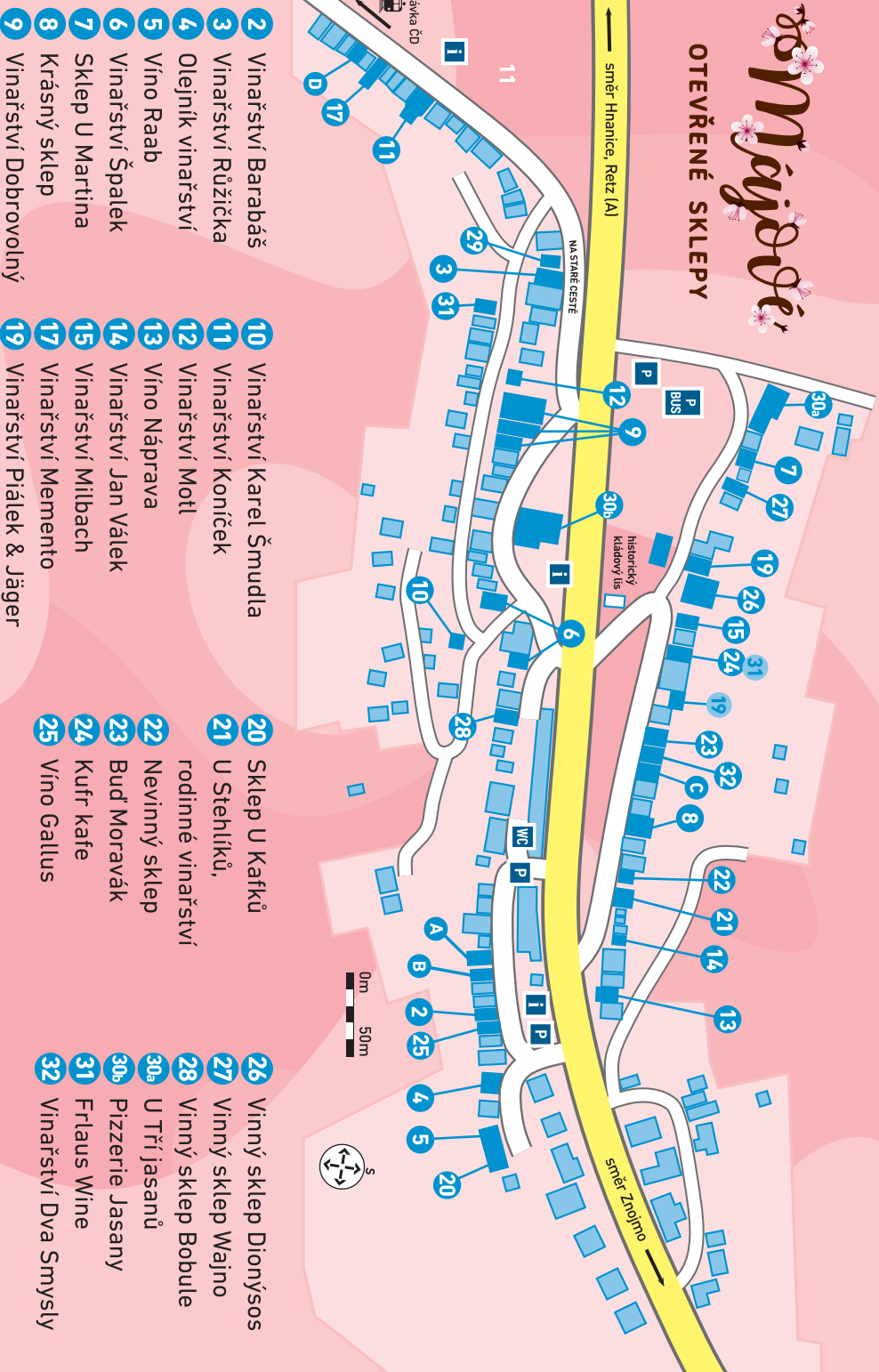

- 2 Vinařství Barabáš
- 3 Vinařství Růžička
- 4 Olejník vinařství
- 5 Víno Raab
- 6 Vinařství Špalek
- 7 Sklep U Martina
- 8 Krásný sklep
- 9 Vinařství Dobrovolný

- 10 Vinařství Karel Šmudla
- 11 Vinařství Koniček
- 12 Vinařství Mottl
- 13 Víno Náprava
- 14 Vinařství Jan Válek
- 15 Vinařství Milbach
- 17 Vinařství Memento
- 19 Vinařství Piálek & Jäger

- 20 Sklep U Kafků
- 21 U Stehlíků,  
rodinné vinařství
- 22 Nevinný sklep
- 23 Buď Moravák
- 24 Kufr kafe
- 25 Víno Gallus

- 26 Vinný sklep Dionýsos
- 27 Vinný sklep Wajno
- 28 Vinný sklep Bobule
- 30a U Tří jasanů
- 30b Pizzerie Jasany
- 31 Frlaus Wine
- 32 Vinařství Dva Smysly

- A E.Mi. víno
- B Dobrá vlnice
- C Martin Lichevník
- E Sklep U Miků